Российское движение
детей и молодёжи
«ДВИЖЕНИЕ ПЕРВЫХ»

МЫВМЕСТЕ.ДЕТИ

БЛАГОДАРНОСТЬ

НАГРАЖДАЕТСЯ

ПИРОГОВА
СОФЬЯ

ЗА УЧАСТИЕ
ВО ВСЕРОССИЙСКОМ ПРОЕКТЕ
«МЫВМЕСТЕ.ДЕТИ»

Председатель Правления Общероссийского
общественно-государственного движения
«Движение первых»

Г. А. Гуров

2022 г.

Благодарность

ученице 7 класса МБОУ Маргаритовской СОШ

Пироговой Софье

За плодотворную творческую деятельность по подготовке и проведению торжественного мероприятия,
посвященного открытию мемориальной памятной доски выпускнику школы Никитину Павлу Владимировичу.
Ты показал себя очень самоотверженным и ответственным учеником, способным полностью, с неподдельной искренностью выложиться на все сто!
Желаем тебе и в дальнейшем совершенствовать свои способности,
развивать новые возможности, получать удовольствие от достигнутого успеха,
понимать преподавателей и оставаться таким же добрым и отзывчивым!
Ты — пример для подражания!

Директор школы _____ С.В.Красников

октябрь 2022г

ГРАМОТА

Награждается
ученица 6 класса МБОУ Маргаритовской СОШ
Азовского района

Пирогова Софья,

занявшая I место в конкурсе презентаций
«От глиняной таблички – к электронной страничке»,
посвящённом Дню славянской письменности и
культуры.

Директор школы: / С.В.Красников

24 мая 2022 г.

ГРАМОТА

Награждается

Ученица 7 класса

Пирогова Софья

МБОУ Маргаритовской СОШ,

Занявшая I место в турнире по шашкам

среди учащихся 7 класса

Директор школы Красников С.В.

2022г.

ГРАМОТА

Награждается

Пирогова Софья,

ученица 6 класса
МБОУ Маргаритовской СОШ,

занявшая 1 *место*

в школьном конкурсе сочинений, посвященном
77-летию Победы в Великой Отечественной войне

«Никто не забыт, ничто не забыто».

Номинация : «Мой прадедушка - ветеран».

(Руководитель: Березкина Ольга Ивановна.)

Директор школы *С.В. Красников*

9 мая 2022 года

ГРАМОТА

Награждается

Пирогова Софья,

ученица 6 класса
МБОУ Маргаритовской СОШ,

занявшая **2** *общекомандное место*
в районных соревнованиях
по спортивному туризму
среди учащихся Азовского района
(Руководители:
Красников Сергей Васильевич
Скориков Владимир Леонидович.)

Директор школы *С.В. Красников*

9 мая 2022 года

Грамота

за III место

ученицы 7 класса

МБОУ Маргаритовской СОШ

Пирогова Софья

в конкурсе поделок

«Осень Золотая»

среди 5-7 классов

Директор школы _____ /Красников С.В/

27 октября

2022г

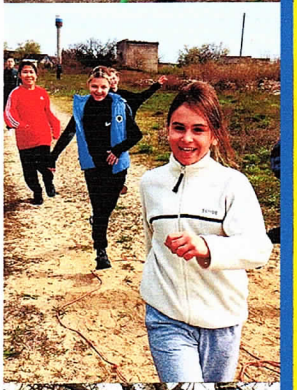
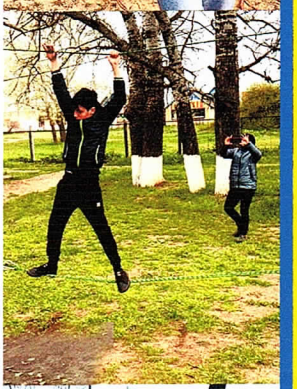
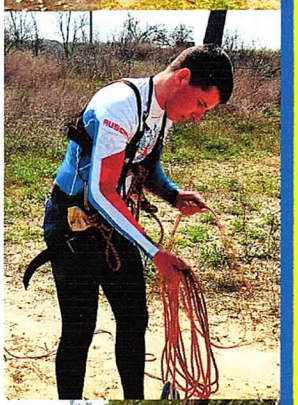

Администрация Азовского района
Ростовской области

Грамота

Муниципальное бюджетное учреждение дополнительного образования
«Спортивная школа» Азовского района

НАГРАЖДАЕТ

Пирогову Сергею

МБОУ Маргаритовская СОШ

за III место
в общекомандном зачете
на муниципальном этапе соревнований
«Школа безопасности - 2023»
в младшей возрастной группе

Администрация Азовского района Ростовской области
Муниципальное бюджетное учреждение дополнительного образования «Спортивная школа» Азовского района ОГРН 1026100508422
ДЛЯ ДОКУМЕНТОВ

МБУДЮСШ
Азовского района

18-19 апреля 2023 года

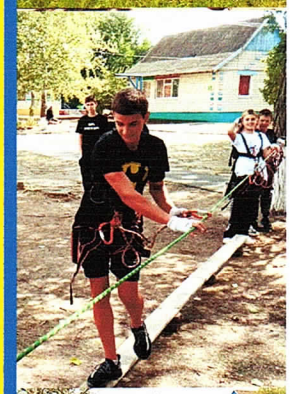
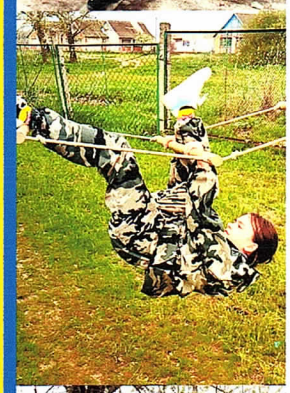

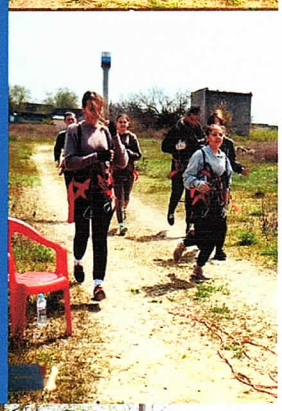

Грамота

Награждается
Пирогова Софья,
ученица 5 класса
МБОУ Маргаритовской СОШ,
занявшая **III место**
в общешкольном конкурсе рисунков,
посвящённом 125 – летию со дня рождения Сергея Есенина,
за рисунок «Ночь».

Директор школы _____
С.В. Красников

2020 год

UCHi.RU

Образовательный марафон « День Рождения Учи.ру »

13.12.22–07.01.23

ГРАМОТА

Ученик(ца)

Софья Пирогова

награждается за лучший результат в классе
в образовательном марафоне « День Рождения Учи.ру »

Руководитель
образовательной
платформы Учи.ру

И. А. Паршин

«Учи.ру»

UCHi.RU

Образовательный марафон « День Рождения Учи.ру »

13.12.22–07.01.23

ГРАМОТА

Ученик(ца)

Софья Пирогова

награждается за лучший результат в школе
в образовательном марафоне « День Рождения Учи.ру »

Руководитель
образовательной
платформы Учи.ру

И. А. Паршин

Общество с ограниченной ответственностью «Учи.ру» Москва

Грамота

награждается
Гирогова Софья
участница команды „Риск"
МБОУ Маргаритовской СОШ
занявшей III место
в районных соревнованиях „Школа
Безопасности", за активное
участие и достигнутые успехи.

Директор школы: С.В. Красников

2023 г

ДИПЛОМ

Пироговой Софье

(I место)

за победу в школьном этапе Всероссийского конкурса юных чтецов «Живая классика» 2023 год

Президент Фонда «Живая классика»
Марина Смирнова

ФОНД КОНКУРСА ЮНЫХ ЧТЕЦОВ «Живая классика» САНКТ-ПЕТЕРБУРГ ОГРН 1127800003540

Минцифры России

АРТЕК

ГОЗНАК

«Shkola.press» («Школа.пресс»)
лицензия СМИ: ЭЛ №ФС77-7731
Орг. комитет конкурса "Лисёнок"
ИНН 220420774358
ОГРН 312220402000033

Лисёнок
Международный конкурс

ДИПЛОМ

2 СТЕПЕНИ

Пирогова Софья
фио

МБОУ Маргаритовская СОШ
учебное заведение

6 класс
класс

Русский язык
предмет

дипломанта подготовил

Руководитель проекта
Ожогин Д.С.

Главный редактор
«Shkola.press»
Еранова А.С.

Приказ от 11.04.2022 №03

ВЕСНА 2022
konkurs-lisenok.ru

Д-1196

«Shkola.press» («Школа.пресс»)
лицензия СМИ: ЭЛ №ФС77-7731
Орг. комитет конкурса "Лисёнок"
ИНН 220420774358
ОГРН 312220402000033

Лисёнок

Международный конкурс

ДИПЛОМ

3 СТЕПЕНИ

Пирогова Софья

фио

МБОУ Маргаритовская СОШ

учебное заведение

6 класс

класс

Литература

предмет

дипломанта подготовил

Руководитель проекта
Ожогин Д.С.

Главный редактор
«Shkola.press»
Еранова А.С.

Индивидуальный предприниматель ОЖОГИН Д.С. Россия Алтайский край г. Бийск ИНН 220420774358 ОГРН 312220402000033

Международный конкурс konkurs-lisenok.ru Лисёнок

Приказ от 11.04.2022 №03

ВЕСНА 2022

konkurs-lisenok.ru

Л-1196

ДИПЛОМ

3 СТЕПЕНИ

НАГРАЖДАЕТСЯ

Пирогова Софья Юрьевна

обучающаяся 4 класса МБОУ Маргаритовская СОШ

призер Азовской районной научной конференции школьников в секции «Естественные науки»

Азовский РОО
Приказ от 18.12.2019 № 818

2019 год

МИНИСТЕРСТВО НАУКИ И ВЫСШЕГО ОБРАЗОВАНИЯ РФ

Страна талантов

РОССИЙСКИЙ ГОСУДАРСТВЕННЫЙ СОЦИАЛЬНЫЙ УНИВЕРСИТЕТ

ДИПЛОМ

№ ВПО-01-00-576387-30180

УЧАСТНИКА ВСЕРОССИЙСКОЙ ПРЕДМЕТНОЙ ОЛИМПИАДЫ ПО МАТЕМАТИКЕ
II ПОТОК 2021/22 УЧЕБНЫЙ ГОД

ЗА ЛУЧШИЙ РЕЗУЛЬТАТ НА РЕГИОНАЛЬНОМ УРОВНЕ

НАГРАЖДАЕТСЯ

Пирогова Софья

Муниципальное бюджетное общеобразовательное учреждение
Маргаритовская средняя общеобразовательная школа Азовского района

Председатель Оргкомитета,
Президент АНО ДО «Страна талантов» Е. В. Черняев

Свидетельство о регистрации СМИ ЭЛ № ФС 77 - 71697 от 30.11.2017
выдано Федеральной службой по надзору в сфере связи, информационных технологий и массовых коммуникаций

Москва, 25 мая 2022 г.

ДИПЛОМ

награждается

Пирогова Софья

учащаяся МБОУ Маргаритовской СОШ
Азовского района

за участие в районном этапе
Всероссийского конкурса юных чтецов
«Живая классика» 2022 год

Президент Фонда «Живая классика»
Марина Смирнова

Фонд конкурса юных чтецов «Живая классика» Санкт-Петербург

Министерство просвещения Российской Федерации · Фонд президентских грантов · Российская государственная библиотека · Норникель · Просвещение · Артек · НЭБ Свет · Гознак

«ДИПЛОМ ПЕДАГОГА» -
Международный информационно - образовательный центр развития

Диплом

лауреата I степени

настоящий диплом подтверждает, что

Пирогова Софья

МБОУ Маргаритовская СОШ
Ростовская область, Азовский район, село Маргаритово

является победителем

Международного конкурса хореографического искусства
"Танцевальный марафон"

в номинации: "Классическая хореография".

Название работы: "Вальс к празднику 8-го марта".

Возрастная категория участников: дети от 11 до 13 лет

2021-2022 учебный год

Организатор мероприятий: сайт "Диплом Педагога"

https://DIPLOM-PEDAGOGA.RU

Председатель организационного комитета к.п.н. А.Л.Морозова

05.03.2022 г. Москва ДП-0 № 128250

Свидетельство СМИ: ЭЛ № ФС 77-81332

МИНИСТЕРСТВО ОБЩЕГО И ПРОФЕССИОНАЛЬНОГО ОБРАЗОВАНИЯ РОСТОВСКОЙ ОБЛАСТИ

ГОСУДАРСТВЕННОЕ БЮДЖЕТНОЕ УЧРЕЖДЕНИЕ ДОПОЛНИТЕЛЬНОГО ОБРАЗОВАНИЯ РОСТОВСКОЙ ОБЛАСТИ «ОБЛАСТНОЙ ЭКОЛОГИЧЕСКИЙ ЦЕНТР УЧАЩИХСЯ»

ЧАСТНОЕ ОБЩЕОБРАЗОВАТЕЛЬНОЕ УЧРЕЖДЕНИЕ СРЕДНЯЯ ШКОЛА «АЗЪ БУКИ ВЕДИ» (Г. РОСТОВ-НА-ДОНУ)

МАЮИ

Малая Академия Юных Исследователей

ОБЛАСТНОЙ КОНКУРС ПРОЕКТНО-ИССЛЕДОВАТЕЛЬСКИХ РАБОТ УЧАЩИХСЯ 4-8 КЛАССОВ ОБРАЗОВАТЕЛЬНЫХ УЧРЕЖДЕНИЙ РОСТОВСКОЙ ОБЛАСТИ

«МАЛАЯ АКАДЕМИЯ ЮНЫХ ИССЛЕДОВАТЕЛЕЙ»

ДИПЛОМ

участника номинации "ЕСТЕСТВЕННОНАУЧНАЯ" (4-5 класс)

НАГРАЖДАЕТСЯ

Пирогова Софья

МБОУ Маргаритовская СОШ

Азовский район

Руководитель: Ипполитова Наталья Павловна

Оргкомитет

Ростов-на-Дону
2020

Приказ от 12.03.2020 № 38/од

Всероссийская онлайн-олимпиада Учи.ру
по окружающему миру и экологии для учеников 1–9 классов
Февраль 2023

ПОХВАЛЬНАЯ ГРАМОТА

Награждается

Софья Пирогова

ученица 7-го класса
Муниципальное бюджетное общеобразовательное учреждение
"Маргаритовская средняя общеобразовательная школа"

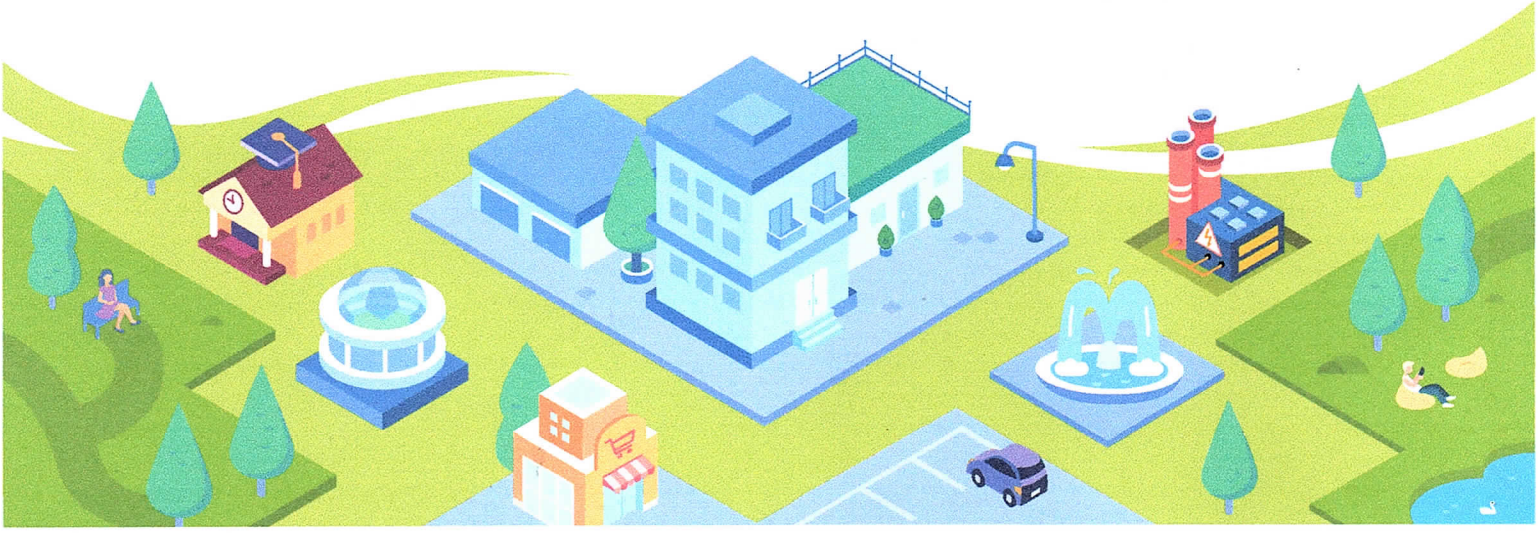

Грамота № 2301-2-7-28434205

Лицензия на осуществление образовательной деятельности №038749 от «20» сентября 2017 г.

Руководитель направления «Олимпиады» платформы «Учи.ру»

"Учи.ру" Uchi.ru

UCHi.RU

Д. В. Островская

УРОК ЦИФРЫ

Сертификат

Начинающий испытатель

Пирогова
Софья

За участие в уроке по теме **«Технологии, которые предсказывают погоду»** всероссийской образовательной акции «Урок Цифры»

Яндекс

МШП

ЭКОНОМИКА

За успехи!

«Shkola.press» («Школа.пресс»)
лицензия СМИ: ЭЛ №ФС77-7731
Орг. комитет конкурса "Лисёнок"
ИНН 220420774358
ОГРН 312220402000033

Лисёнок
Международный конкурс

СЕРТИФИКАТ
участника

Пирогова Софья
фио

МБОУ Маргаритовская СОШ
учебное заведение

6 класс
класс

6
количество баллов

Математика
предмет

участника подготовил

Руководитель проекта Ожогин Д.С.

Главный редактор «Shkola.press» Еранова А.С.

Приказ от 11.04.2022 №03

ВЕСНА 2022
konkurs-lisenok.ru

Л-1196

НАЦИОНАЛЬНЫЕ ПРОЕКТЫ РОССИИ
БЕЗОПАСНЫЕ КАЧЕСТВЕННЫЕ ДОРОГИ

Всероссийская онлайн-олимпиада «Безопасные дороги»
для 1–9 классов
Ноябрь 2022

СЕРТИФИКАТ УЧАСТНИКА

Награждается

Софья Пирогова

ученица 7-го класса
Муниципальное бюджетное общеобразовательное учреждение
"Маргаритовская средняя общеобразовательная школа"

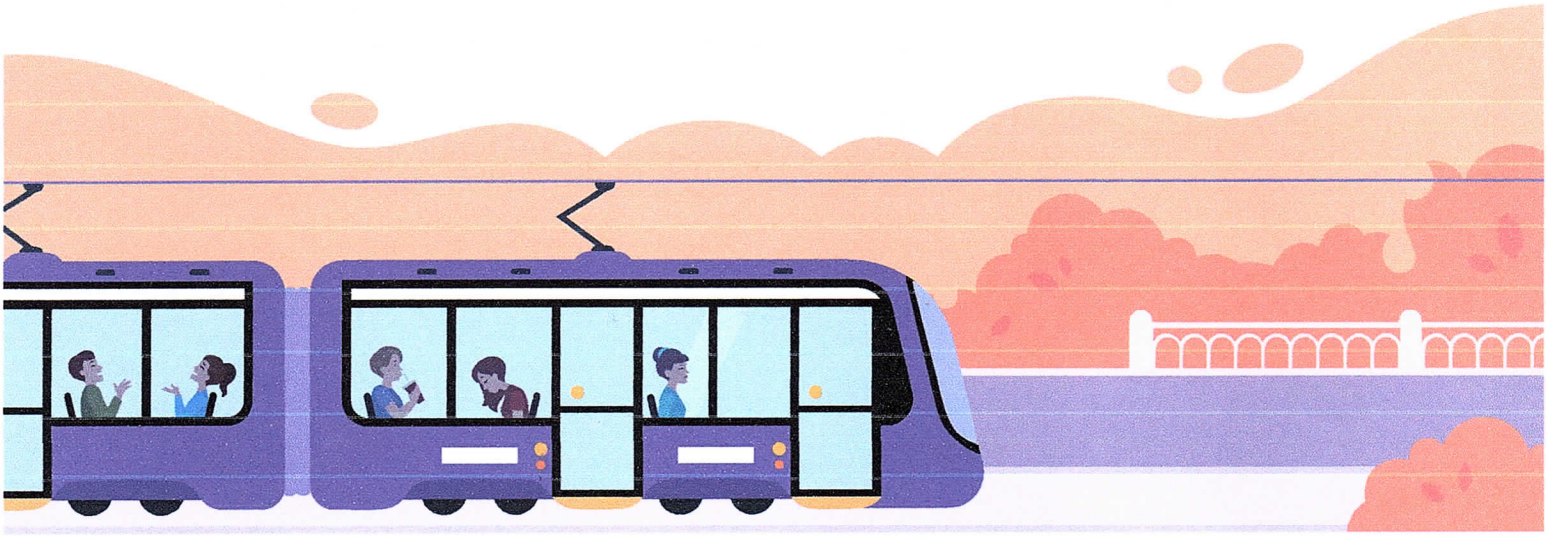

Сертификат № 7-28434205

Лицензия на осуществление образовательной деятельности №038749 от «20» сентября 2017 г.

Руководитель направления «Олимпиады» платформы «Учи.ру»

"Учи.ру" Uchi.ru

UCHi.RU

Д. В. Островская

СЕРТИФИКАТ

УЧАСТНИКА

районной научно-практической
конференции школьников
в 2022-2023 учебном году

вручается

Пироговой Софье
обучающейся МБОУ Маргаритовской СОШ

Заведующий Азовским РОО И. Н. Малиночка

Приказ **№ 141**
от **22.02.2023** г.

г. Азов