

ЭКЗЕМПЛЯР  
ЗАКАЗЧИКА

РОСТОВСКАЯ ОБЛАСТЬ  
Администрация Азовского района

Азовское районное муниципальное предприятие технической инвентаризации  
(наименование организации технической инвентаризации)

ТЕХНИЧЕСКИЙ ПАСПОРТ

Муниципальное дошкольное образовательное учреждение детский сад №27 "Золотая рыбка".  
(наименование объекта)

Адрес (местоположение) объекта:

Субъект РФ (область)	Ростовская область
Район (муниципальное образование)	Азовский район
Город (поселение)	п. Новомировский
Район в муниципальном образовании	
Улица (площадь, проспект, переулок)	ул. Московская № 11

Учетные данные:

Номер	Организации технической инвентаризации (ОТИ)	6101					
	Инвентарный	23608					
	Реестровый ОТИ						
	Код ОКАТО						
	Сводного реестра						
Кадастровый земельного участка							
		А	Б	В	Г	Д	Е

Дата обследования объекта учета 23 ноября 2016 г.

Особые отметки \_\_\_\_\_

Форма технического паспорта утверждена приказом  
МЖКХ РСФСР от 29 декабря 1971 г. №576.  
Форма титульного листа технического  
паспорта утверждена приказом  
МСА и ЖКХ РО от 23 июня 2003 г. № 60.

Наименование организации технической инвентаризации	
Азовское районное МПТИ	
Директор Г. Малая	



М.П.



**II. Экспликация земельного участка (кв. м)**

Дата записи	Площадь участка				Незастроенная площадь					
	по документам	по фактическому пользованию	в том числе		замошенная	озелененная	прочая			
			застроенная	незастроенная						
1	2	3	4	5	6	7	8	9	10	11
	4721.0	4721.0	2081.2	2639.8						

**III. Благоустройство здания (кв. м)**

Литера по плану	Водопровод	Канализация	Отопление					центральное горячее водоснабжение	Ванны			Газоснабж.		электрооснабжение	Лифты, шт.		вентиляция
			от ТЭЦ	от квартальной котельной	от собственной котельной	от АГВ	печное		с централизованным горячим водоснабжением	с газовыми колонками	с дровяными колонками	централизованное	жидким газом		пассажирские	грузовые	
1	2	3	4	5	6	7	8	9	10	11	12	13	14	15	16	17	18
Г1	9.3	9.3			9.3												
Г	1037.0	1037.0			1037.0									1037.0			1037.0

#### IV. Общие сведения

Литер Г  
 Назначение  
 Использование  
 Количество мест (мощность)

МДОУ детский сад №27 "Золотая рыбка"  
по назначению

- а)  
 б)  
 в)

Литер Г1  
 Назначение  
 Использование  
 Количество мест (мощность)

Котельная  
по назначению

- а)  
 б)  
 в)

#### V. Исчисление площадей и объемов здания и его частей (подвалов, пристроек и т.п.)

№ или литеры по плану	Наименование	Формулы для подсчета площадей по наружному обмеру	Площадь, кв.м.	Высота, м	Объем, куб. м.	Примечание
1	2	3	4	5	6	7
<b>Основные строения</b>						
Г	МДОУ детский сад №27 "Золотая рыбка"	$15,52*12,25+11,63*6,45+12,30*21,10+12,18*9,30$	637.9	6.40	4083	
		<i>Итого по Г</i>	637.9		4083	
Г1	Котельная	$5,37*2,85$	15.3	2.90	44	
		<i>Итого по Г1</i>	15.3		44	
<b>Итого:</b>			<b>653.2</b>		<b>4127</b>	
<b>Служебные помещения</b>						
Б	Навес	$5,80*6,80$	39.4	2.85	112	
В	Навес	$6,70*5,86$	39.3	2.70	106	
Д	Погребник	$3,63*4,57$	16.6	2.15	36	
п/Д	Погреб	$3,65*4,57$		2.00	33	
<b>Итого:</b>			<b>95.3</b>			
<b>Сооружения</b>						
Е	Уборная	$2,60*2,36$	6.1	2.45	15	
22	Отмостка	$1,0*(13,25+16,52+5,8+10,63+14,65+13,3+31,4+13,18+9,3+27,15)$	155.2			
20	Сливная яма	$3,14*1,25*1,25$	4.9	5.00	25	
21	Бассейн	$1,00*1,00$	1.0	3.00	3	
23	Дворовое покрытие	$1,0*(17,0+22,0+6,0)+1,5*15,5+1,0*16,5+1,10*33,5+2,0*6,0+1,0*(16,5+8,5)+7,50*2,0+1,5*4,0$	179.6			
24	Дворовое покрытие	$4,05*36,0+1,10*27,50$	176.1			
25	Дворовое покрытие	$10,30*16,0+1,05*15,5$	181.1			
26	Дворовое покрытие	$15,0*15,0+0,5*(7,20+6,36+7,20)$	235.4			
27	Дворовое покрытие	$5,75*4,5+(4,5*3,5)/2+6,75*9,0+13,0*8,25+(1,0*8,5)*2+4,0*32,0+4,05*11,5$	393.3			
<b>Итого:</b>			<b>1332.7</b>			
<b>Всего застроено:</b>			<b>2081.2</b>			



2 этаж

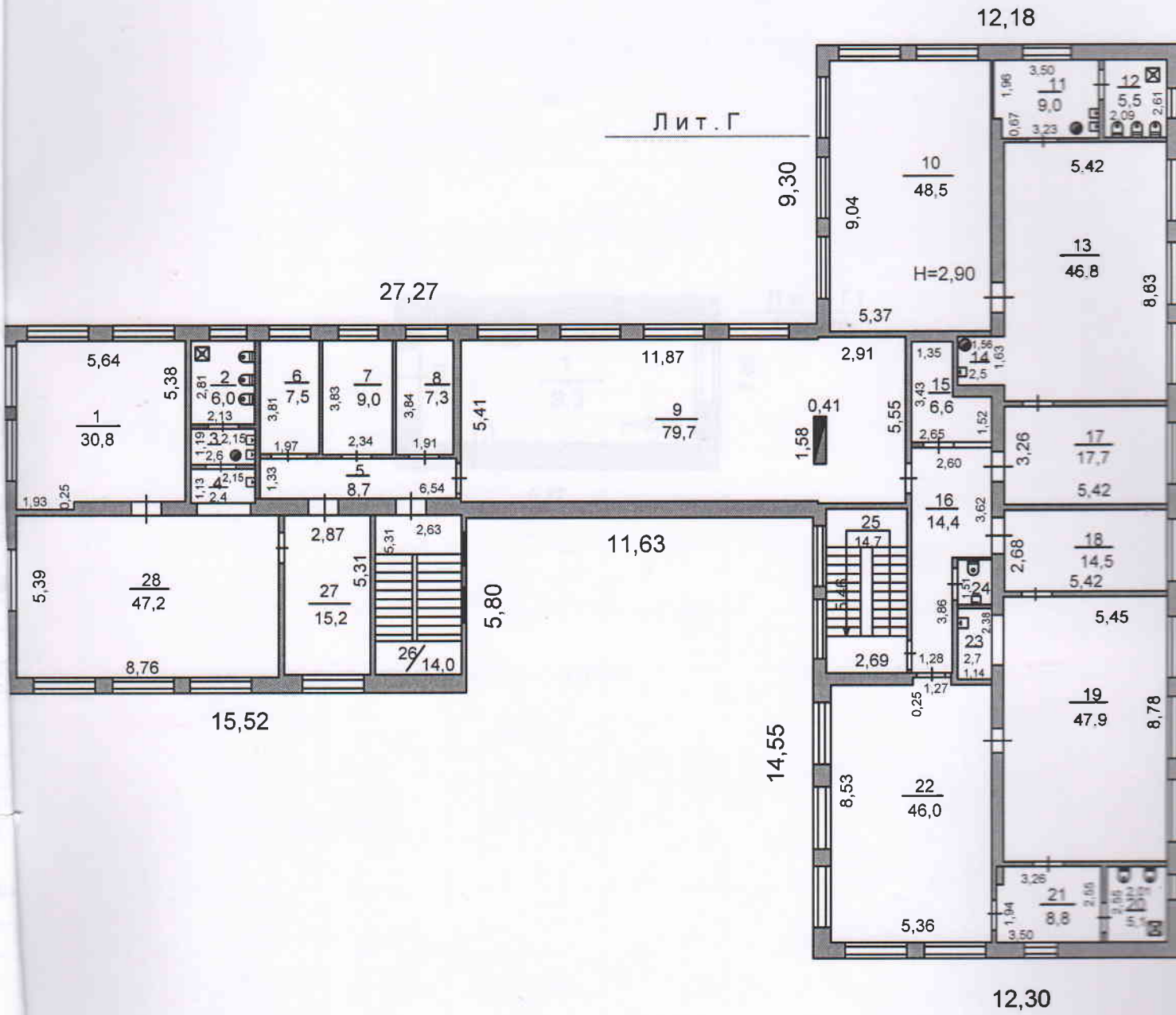

Азовское районное муниципальное предприятие технической инвентаризации			ИНВ. № _____
<b>поэтажный план на строение</b> п. Новомирский ул. Московская, 11			<b>М 1:200</b>
Л и т. Г			
Дата		Фамилия И. О.	Подпись
	Исполнитель	Бельченко Д.А.	
	Проверил		
	Руководитель		

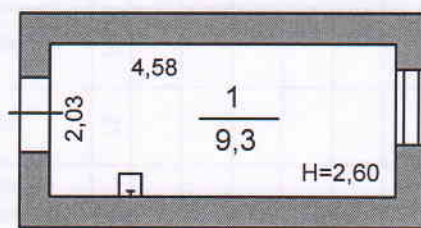

Л и т . Г 1  
Н=3,40

5,37

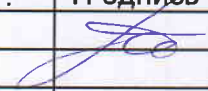
Азовское районное муниципальное предприятие технической инвентаризации			И Н В. № _____
<b>позтаж ный план на строение</b> п. Новомирский ул. Московская, 11			<b>М 1:100</b>
Лит. Г1			
Д а т а		Ф а м и л и я И . О .	П о д п и с ь
	Исполнитель	Бельченко Д.А.	
	Проверил		
	Руководитель		

ЭКСПЛИКАЦИЯ лит. Г

п. Новомировский, ул. Московская № 11

к поэтажному плану здания (строения), расположенного по адресу

Дата записи	Литер по плану	Этаж	Номер помещения	Номер комнаты	Назначение помещения	Формула подсчета площади по внутреннему обмеру	Площадь по внутреннему обмеру в м <sup>2</sup> , предназначенная под помещения														
							жилые помещения				служебные помещения				нежилые помещения				ИТОГО		
							основная	вспомогательная	неотапливаемая	лоджий, балконов, веранд и террас	основная	вспомогательная	неотапливаемая	лоджий, балконов, веранд и террас	основная	вспомогательная	неотапливаемая	лоджий, балконов, веранд и террас			
1	2	3	4	5	6	7	8	9	10	11	12	13	14	15	16	17	18	19	20	21	
23.11.2016	Г	1	помещение	1	Основное	$5.85*5.38+1.97*0.26$									32.0					32.0	2.90
	Г	1	помещение	2	Вспомогат.	$2.19*2.35$											5.1			5.1	2.90
	Г	1	помещение	3	Вспомогат.	$2.19*1.64$											3.6			3.6	2.90
	Г	1	помещение	4	Вспомогат.	$2.18*1.17$											2.6			2.6	2.90
	Г	1	помещение	5	Вспомогат.	$1.38*1.16$											1.6			1.6	2.90
	Г	1	помещение	6	Основное	$2.34*2.57-0.62*1.19$									5.3					5.3	2.90
	Г	1	помещение	7	Вспомогат.	$1.26*1.13$											1.4			1.4	2.90
	Г	1	помещение	8	Вспомогат.	$1.86*2.57-0.67*1.21$											4.0			4.0	2.90
	Г	1	помещение	9	Вспомогат.	$1.11*1.92$											2.1			2.1	2.90
	Г	1	помещение	10	Вспомогат.	$0.81*1.17$											0.9			0.9	2.90
	Г	1	помещение	11	Вспомогат.	$2.95*3.93$											11.6			11.6	2.90
	Г	1	помещение	12	Вспомогат.	$2.90*3.93$											11.4			11.4	2.90
	Г	1	помещение	13	Вспомогат.	$5.88*4.02$											23.6			23.6	2.90
	Г	1	помещение	14	Вспомогат.	$3.69*1.59-1.85*0.26$											5.4			5.4	2.90
	Г	1	помещение	15	Вспомогат.	$1.74*2.58-1.66*0.29$											4.0			4.0	2.90























Лит. Д	Наименование строения <u>Погребник</u>			
Наименование конструктивных элементов	Описание элементов (материал, конструкция, отделка и прочее)	Удельный вес по таблице	Ценностный коэффициент	Удельный вес после прим. коэф.
Фундамент		16.00		
Стены	Кирпичные	42.00	1.00	42.00
Перекрытие			1.00	
Крыша	Шифер	18.00	1.00	18.00
Проемы	Двери простые	2.00	1.00	2.00
Полы	Бетон	15.00	1.00	15.00
Внутренняя отделка	Штукатурка	2.00	1.00	2.00
Электроснабжение	имеется	2.00	1.00	2.00
Разные работы	Имеются	3.00	1.00	3.00
25 % износа	Итого	100.00	X	84.00

Лит. п/Д	Наименование строения <u>Погреб</u>			
Наименование конструктивных элементов	Описание элементов (материал, конструкция, отделка и прочее)	Удельный вес по таблице	Ценностный	
Фундамент	Бетонный ленточный	10.00	1.00	
Стены	Кирпичн.	43.00	1.00	
Перекрытие	Бетонные	28.00	1.00	
Крыша		5.00		
Полы		4.00		
Прочие работы	имеются	10.00	1.00	
25% износа	Итого	100.00	X	



**XII. Ограждения и сооружения (замошения) на участке**

Литера по плану	Наименование ограждений и сооружений	Материал конструкций	Размер			Площадь, кв. м	№ сборника	№ таблицы	Измеритель	Стоимость измерителя по таблице	Поправочный коэффициент	Восстановит. стоимость, руб.	Процент износа
			Длина, м	Ширина, м	Высота, м								
1	2	3	4	5	6	7	8	9	10	11	12	13	14
Е	Уборная	Кирпичные			2.45	6.1			шт.				25
1,2	Калитка	Металлическая	2.00		1.40	2.8			кв.м				10
11	Ворота	Металлические	4.05		1.85	7.5			кв.м				10
3	Ворота	Металлические	4.05		1.70	6.9			кв.м				10
4	Ограждения	Сетка - рабица	10.00		1.50	15.0			кв.м				10
5	Ограждения	Сетка - рабица в раме	52.50		1.50	78.8			кв.м				0
6	Ограждения	Сетка - рабица	20.72		1.45	30.0			кв.м				10
7,8,9	Ограждения	Сетка - рабица	26.72		1.45	38.7			кв.м				10
10	Ограждения	Сетка - рабица в раме	33.75		1.50	50.6			кв.м				15
12	Ограждения	Сетка - рабица в раме	10.70		1.55	16.6			кв.м				15
13	Ограждения	Сетка - рабица в раме	21.70		1.55	33.6			кв.м				15
14	Ограждения	Сетка - рабица в раме	35.20		1.55	54.6			кв.м				15
15	Ограждения	Сетка - рабица в раме	78.00		1.55	120.9			кв.м				15
16	Калитка	Сетка рабица	1.00		2.00	2.0			кв.м				5
17	Ограждения	Сетка - рабица	4.30		2.00	8.6			кв.м				5
18,19	Ограждения	Сетка - рабица в раме	8.12		2.00	16.2			кв.м				5
20	Сливная яма	Кирпич. перекр. бетон			5.00	4.9			шт.				15
21	Бассейн	Кирпичн.	1.00	1.00	3.00	1.0			шт.				15
23	Дворовое покрытие	Плитка тротуарная				179.6			кв.м				10
24	Дворовое покрытие	Асфальт				176.1			кв.м				10
25	Дворовое покрытие	Асфальт				181.1			кв.м				10
26	Дворовое покрытие	Асфальт				235.4			кв.м				10
27	Дворовое покрытие	Асфальт				393.3			кв.м				10

**Итого:**

**ХIII. Общая стоимость (руб.) в ценах 2016 г.**

Дата записи	В ценах года	Основные строения		Служебн. строен. и сооруж.		ВСЕГО	
		Восстанов. стоимость	Действит. стоимость	Восстанов. стоимость	Действит. стоимость	Восстанов. стоимость	Действит. стоимость
1	2	3	4	5	6	7	8

**Перечень прилагаемых документов:**

№ п.п.	Наименование	Дата составления	Масштаб	Количество	Примечание
1	План земельного участка		1:500	1	
2	Позтажний план здания		1:100	3	

Прощнуровано и пронумеровано  
16 листов  
(шестнадцать листов)

Особые отметки:

---



---



---



---



---



---



Паспорт выдан "12" сентября 2017 г.

Директор Азовское районное МПТИ

Техник

Т.Г. Малая

Д.А. Болоченко

